

HEMORRAGIE DIGESTIVE ADULTE

Evaluation de la gravité et prise en charge non spécifique du choc hémorragique.
 -Evaluation du risque évolutif : score de Blatchford : <3 bon pronostic, >8 haut risque de mortalité.
 -Remplissage par **Cristalloïdes**.
 -Mise en place précoce de **Noradrénaline** si remplissage insuffisant : PSE sur VVP dédiée : 8 mg dans 40 mL, v=2,5 SOIT 0,5 mg/h. Augmentation en titration par pallier de 0,5 mg/h.

Objectifs :

- PAM > 65mmHg
- Plaquettes > 30 000/mm³
- Hb >7-8g/L sauf ATCD vasculaires

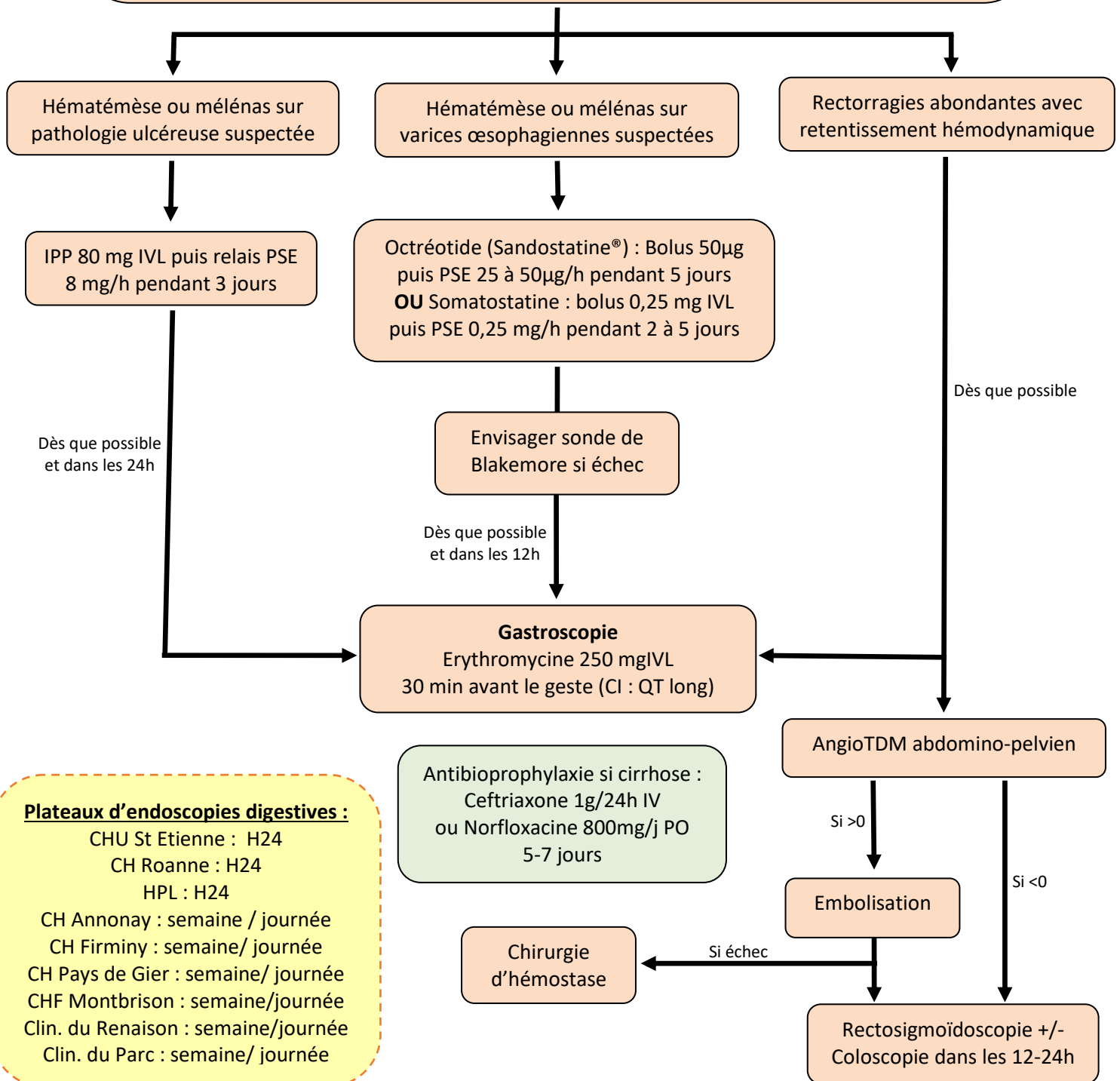

Plateaux d'endoscopies digestives :

- CHU St Etienne : H24
- CH Roanne : H24
- HPL : H24
- CH Annonay : semaine / journée
- CH Firminy : semaine/ journée
- CH Pays de Gier : semaine/ journée
- CHF Montbrison : semaine/journée
- Clin. du Renaison : semaine/journée
- Clin. du Parc : semaine/ journée

Antibioprophylaxie si cirrhose :
Ceftriaxone 1g/24h IV
ou Norfloxacine 800mg/j PO
5-7 jours

Tableau 3 Score de Glasgow-Blatchford

Marqueur de risque à l'admission		Points
Urée sanguine (mmol/l)	≥ 6,5 et < 8	2
	≥ 8 et < 10	3
	≥ 10 et < 25	4
	≥ 25	6
Hémoglobine (g/l) chez l'homme	≥ 12 et < 13	1
	≥ 10 et < 12	3
	< 10	6
Hémoglobine (g/l) chez la femme	≥ 10 et < 12	1
	< 10	6
Pression artérielle systolique (mmHg)	≥ 100 et < 109	1
	≥ 90 et < 100	2
	< 90	3
Autres marqueurs	FC ≥ 100 bpm	1
	Méléna	1
	Syncope	2
	Hépatopathie	2
	Insuffisance cardiaque	2

Numéros de téléphone des plateaux d'endoscopies digestives :

CHU St Etienne : 04-77-82-81-21 (journée) 04-77-82-80-00 (nuit, WE et JF)

CH Roanne : 04-77-44-30-56 (journée) 04-77-44-30-00 (nuit, WE et JF)

HPL : 04-77-42-15-89 (H24) ligne urgentiste

CH Annonay : 04-77-75-67-35-96

CH Firminy : 04-77-40-74-11

CH Pays de Gier : 04-77-75-26-95

CH Forez site de Montbrison : 04-77-96-75-46

Clin. du Renaison : 04-77-44-45-23

Clin. du Parc : 04-77-92-22-15 ligne urgentiste